

ANEXO I

GRÁFICA 1.- DISTRIBUCIÓN DE EMPRESAS POR TAMAÑO

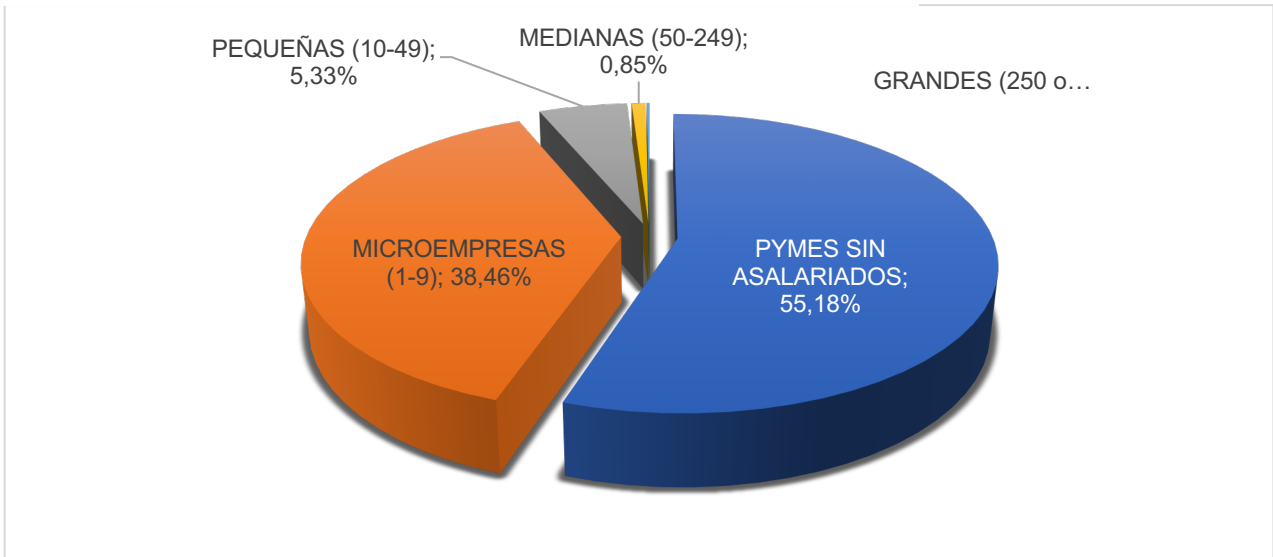

FUENTE: Ministerio de Industria, Comercio y Turismo

GRÁFICA 2.- AFILIACIÓN SINDICAL 2000-2019

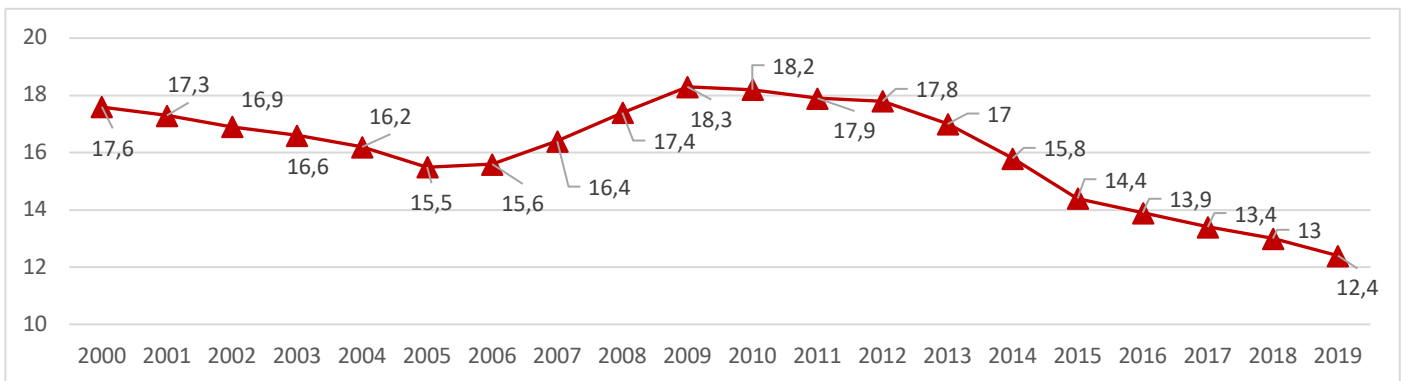

FUENTE: Elaborada a partir de datos de la OIT

GRÁFICA 3.- DENSIDAD SINDICAL

Percentage of employees, 1960-2018

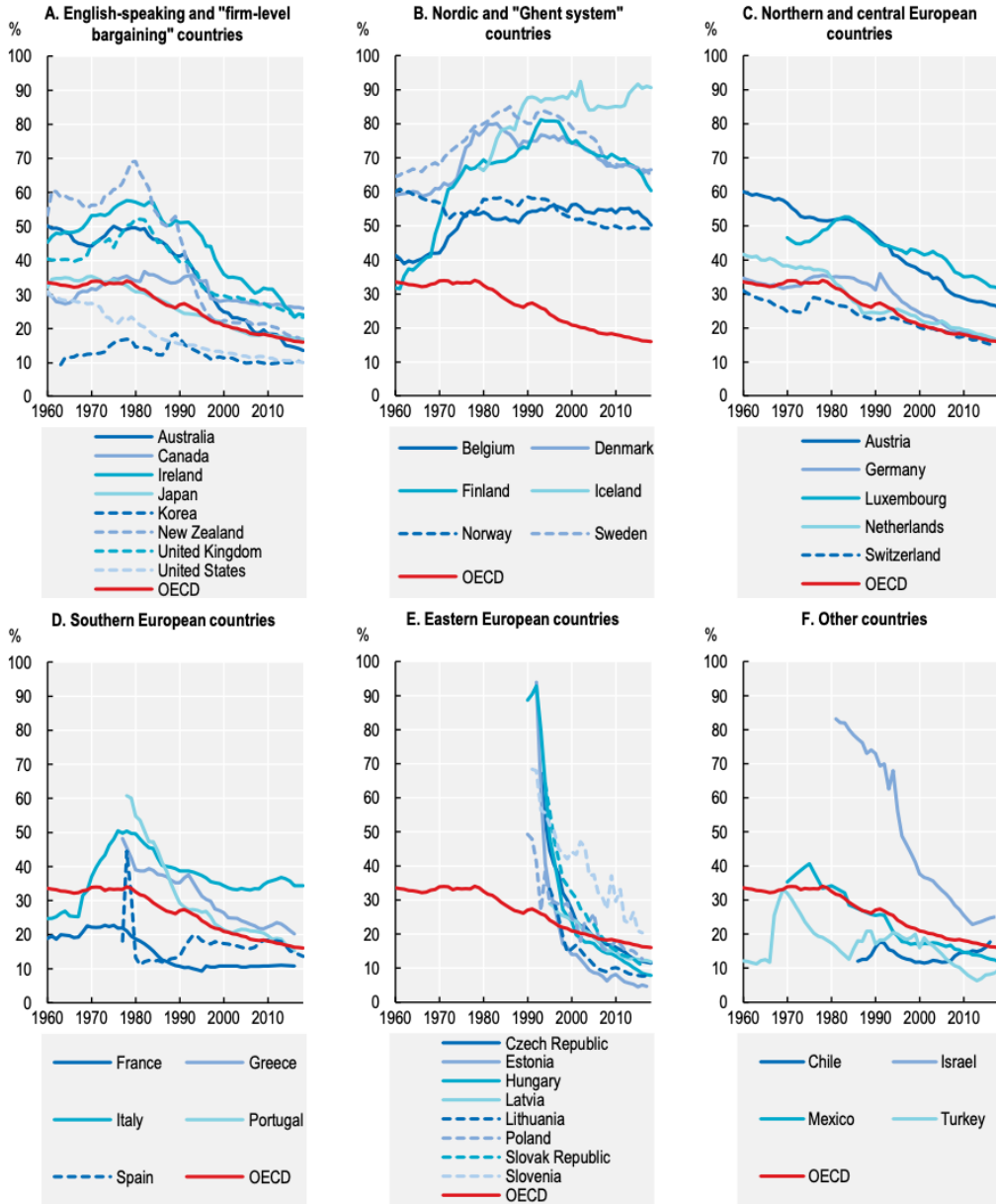

Note: OECD is the employee-weighted average of the 36 OECD Member countries.
Source: OECD/ICTWSS database on trade union density.

FUENTE: Informe OCDE 2019

ANEXO II

METODOLGÍA DE LA INVESTIGACIÓN

Al no existir una encuesta oficial que busque la opinión de la sociedad y, en concreto, de las personas trabajadoras sobre la confianza que estos depositan sobre los sindicatos, se ha realiza una encuesta cuantitativa que trata de aproximar el grado de confianza sobre estas organizaciones y si estos datos reflejan si realmente este prejuicio social supone un obstáculo más para la acción sindical.

El método de investigación consiste en un cuestionario de 3 preguntas con 2 respuestas, siendo la primera “sí” y la segunda “no”, teniendo en cuenta sólo la edad legal para firmar un contrato de trabajo. La encuesta preserva el anonimato de las personas encuestadas y la misma arroja un resultado que sirve para hacer la idea del grado de confianza que tiene la sociedad al respecto, por lo cual, el análisis de los datos se refleja en el Capítulo 1 epígrafe 1.2 *vid supra*.

Finalmente se debe concluir que el estigma social negativo o la desconfianza en los mismos es un obstáculo para la acción sindical, lo cual también repercute de manera notable a los datos de afiliación de las personas trabajadora.

GRÁFICA 4.- Confianza en los sindicatos

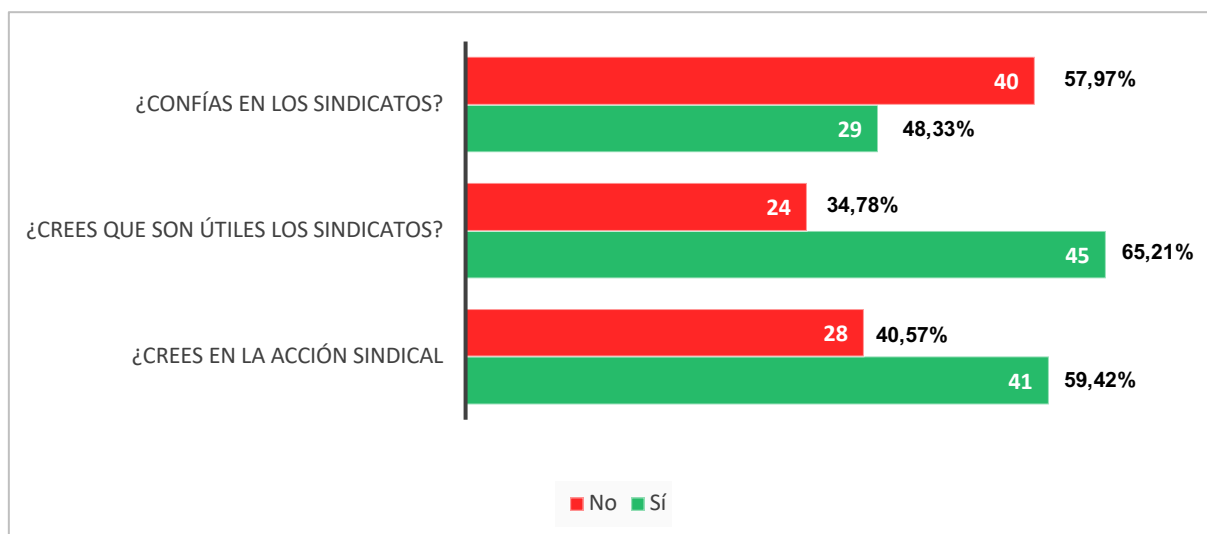

FUENTE: Elaboración propia