

CORDILLERA DE SUEVE

ASTURIAS

Al insigne geólogo asturiano Sr. Ignacio Pastac.
En prueba de respeto y profunda admiración
Francisco Fernández Montes

VISTA DESDE LA SUBIDA A CALDEVILLA (PILOÑA)
POR
FRANCISCO FERNANDEZ MONTES

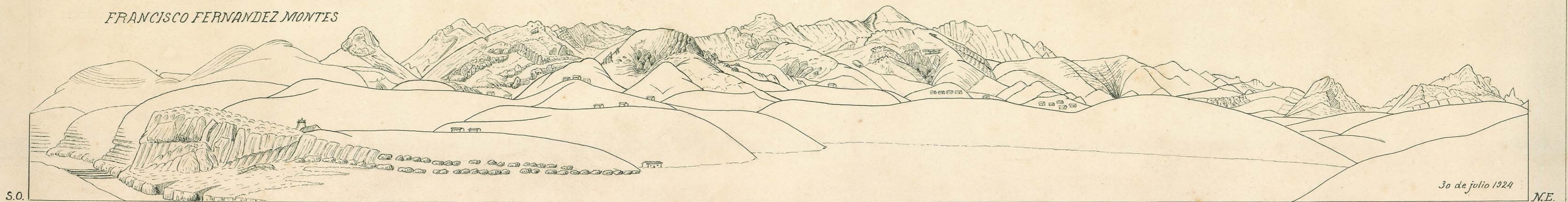

30 de julio 1924

N.E.

$\frac{2}{3}$ del original.

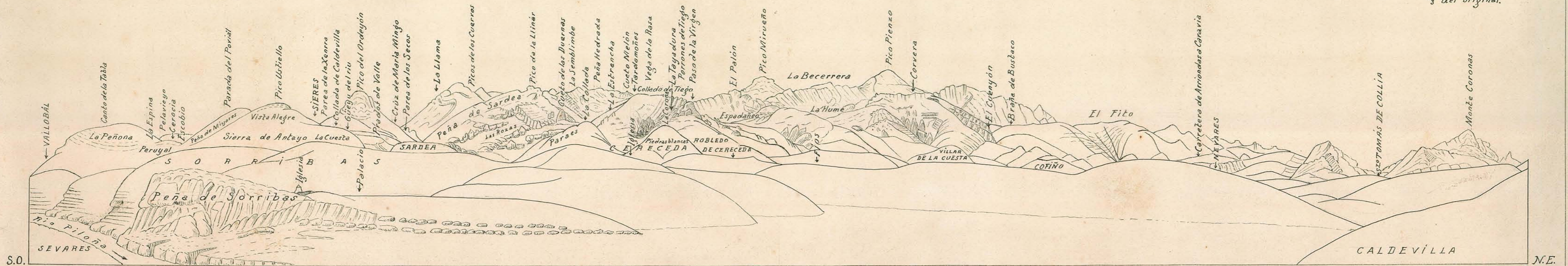

S.O.

N.E.

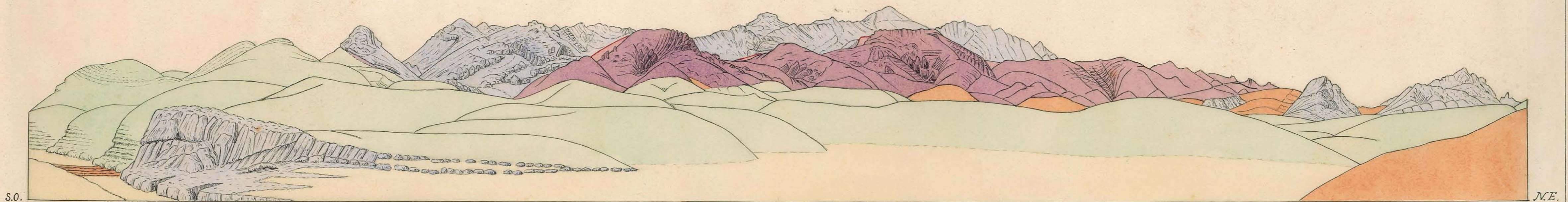

S.O.

N.E.

NOTAS - Desde el punto de observación a los Porrones de Tiego. Dirección N.M.
Los nombres de letras mayúsculas, indican pueblos.
Los de minúsculas, lugares ó sitios.

Colores convencionales

- | | | | |
|---|--------------|--|--|
| Tramo arenífero | } Siluriano. | Hullero superior. | Aluviál. |
| Id. pizarroso | | Caliza de Monteña. | Marmol grioto. |

Gajano 7 de octubre del 1924.