

# FORMACION VRALENSE ASTURIANA

## CONCEJO DE PILOÑA

CORTE GEOLÓGICO DESDE ANAYO A LOS MONTES DE SEBARES  
 POR  
 FRANCISCO FERNANDEZ MONTES

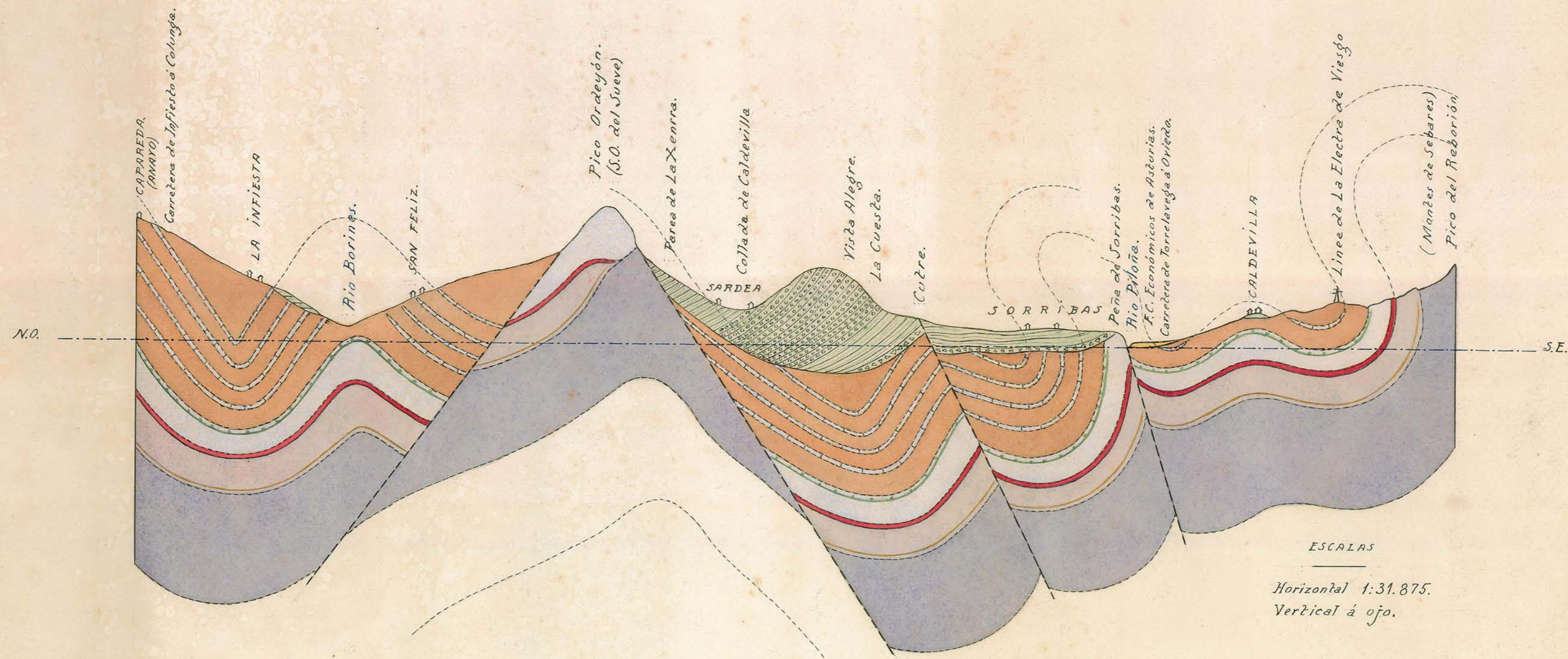

ESCALAS  
 Horizontal 1:31.875.  
 Vertical á ojo.

NOTAS=El corte forma un ángulo de 135°(c), cuyo vértice está en el Pico Ordeyón.  
 La gruesa hilada de pudinga del Cretáceo, probablemente constituya un depósito costero formado á espensas del litoral de Caliza de Montaña.  
 Los nombres de letras mayúsculas indican pueblos. Los de minúsculas, sitios ó lugares.  
 La escala está tomada del Mapa Topográfico de Asturias, hecho á escala de 1:127500, de D. Guillermo Schulz.

### COLORES Y SIGNOS CONVENCIONALES

- |                            |                      |                        |  |
|----------------------------|----------------------|------------------------|--|
| Tramo arenigíense          | Hullero Superior.    | Pudinga.               | Capa de espato calizo con mineral de Ca. |
| Id. pizarroso } Siluriano. | Calizas intermedias. | Rocas cretáceas.       | Linas ideales.                           |
| Marmol friolo.             | Cretáceo.            | Brecha.                | Fallas.                                  |
| Caliza de Montaña.         | Aluvión.             | Capa de mineral de Fe. | Plano de comparación.                    |