

PROVINCIA DE SANTANDER

CORTE GEOLÓGICO DE DE SAN VITORES A GAJANO
(ATRAVÉS DE PEÑA CABARGA)

POR
FRANCISCO FERNÁNDEZ MONTE

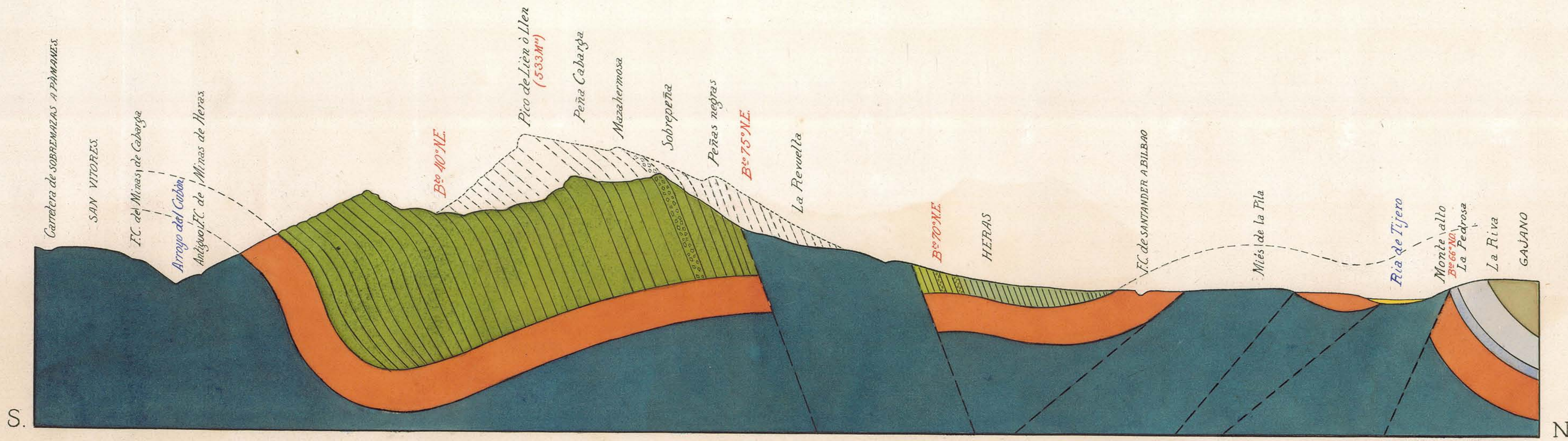

Santander lo de febrero de 1932

EXPLICACIÓN

- | | |
|--------------|--------------------------------|
| Aluvión. | Charmontense. |
| Turonense. | Keuper. |
| Cenomanense. | Ofita. |
| Aptense. | Fallas. |
| Wealdense. | Líneas ideales de plegamiento. |
| Toarcense. | Bº Buzamiento. |

NOTAS.

- Los nombres de letras mayúsculas indican pueblos.
- Los de minúsculas, sitios ó lugares.
- Los números rojos, entre paréntesis, alturas sobre el nivel del mar.

1:10,000
ESCALA TOPOGRÁFICA.

El Ayudante de Minas y Fábricas metalúrgicas.

Francisco Fernández Monte