

# PROVINCIA DE SANTANDER

ZONA ORIENTAL,  
VISTA DE/DE SOMARRIBA (PÀMANES)  
POR  
FRANCISCO FERNANDEZ MONTE

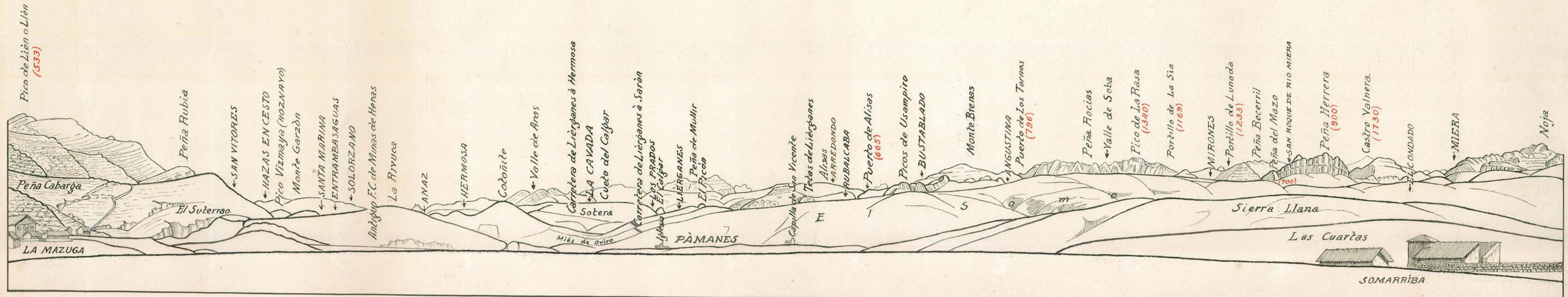

Tamaño del original

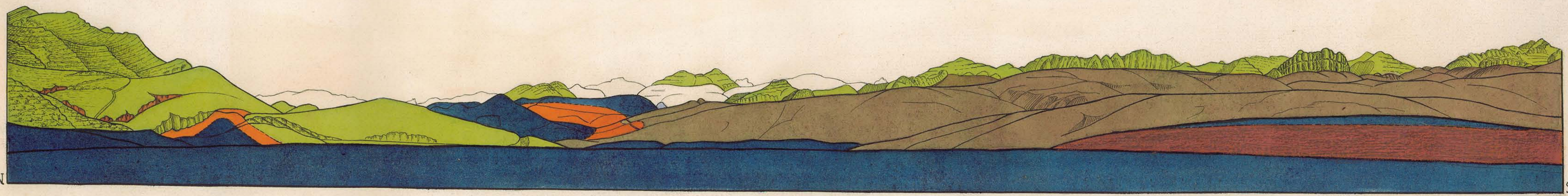







Santander 6 de marzo de 1932

### NOTAS.

- Los nombres con letras mayúsculas indican pueblos.
- Los de minúsculas sitios ó lugares.
- Los números rojos, entre parentesis, alturas sobre el nivel del mar
- Los depósitos del cuaternario ferrífero están ya explotados.

### EXPLICACIÓN

	Cuaternario ferrífero		Toarcense.
	Aptense.		Keuper.
	Wealdense.		Eruptivo ofítico.

El Ayudante de Minas y Fábricas metalúrgicas

*Francisco Fernandez Monte*