Relaciones estratigráficas y tectónicas entre las concesiones de Pola de Siero y las minas de "Aramil" y "Langreo y Siero".

Corte transversal según la linea P-Q
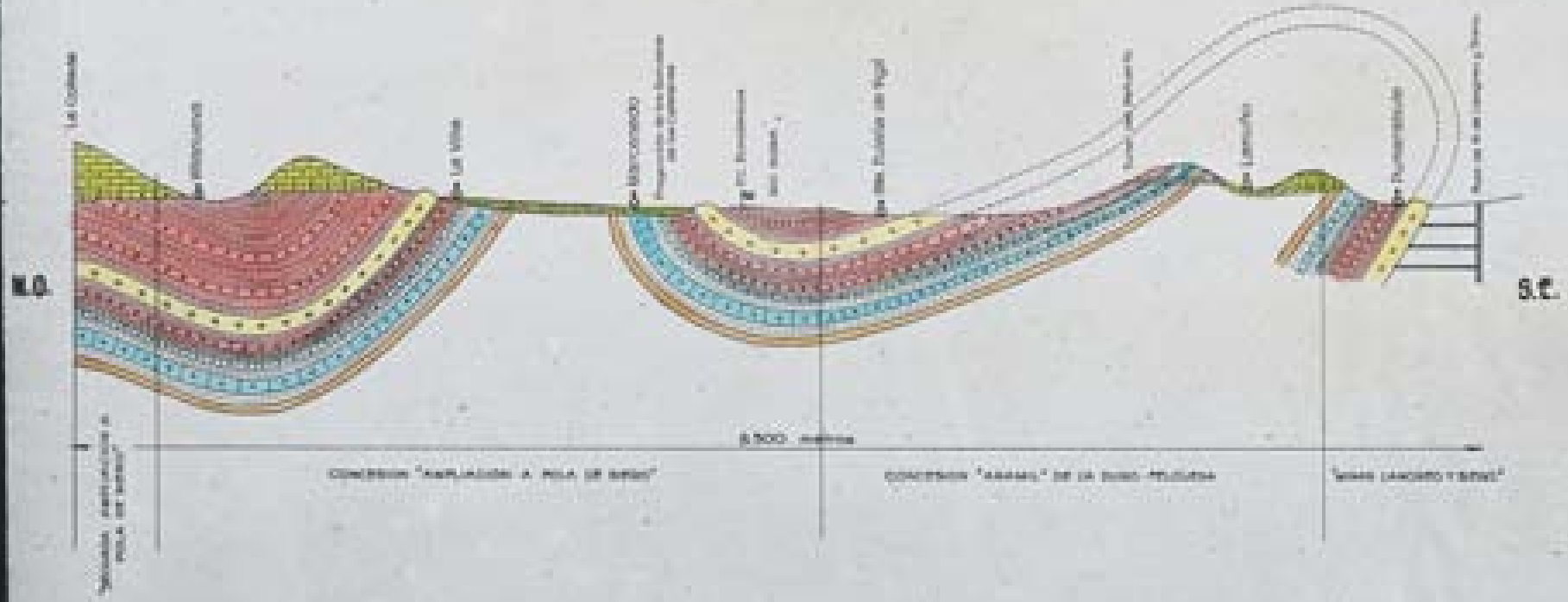
Escala 1:25.000