

Área de influencia de las 25 escombreras de carbón localizadas en los concejos de Teverga y Quirós.

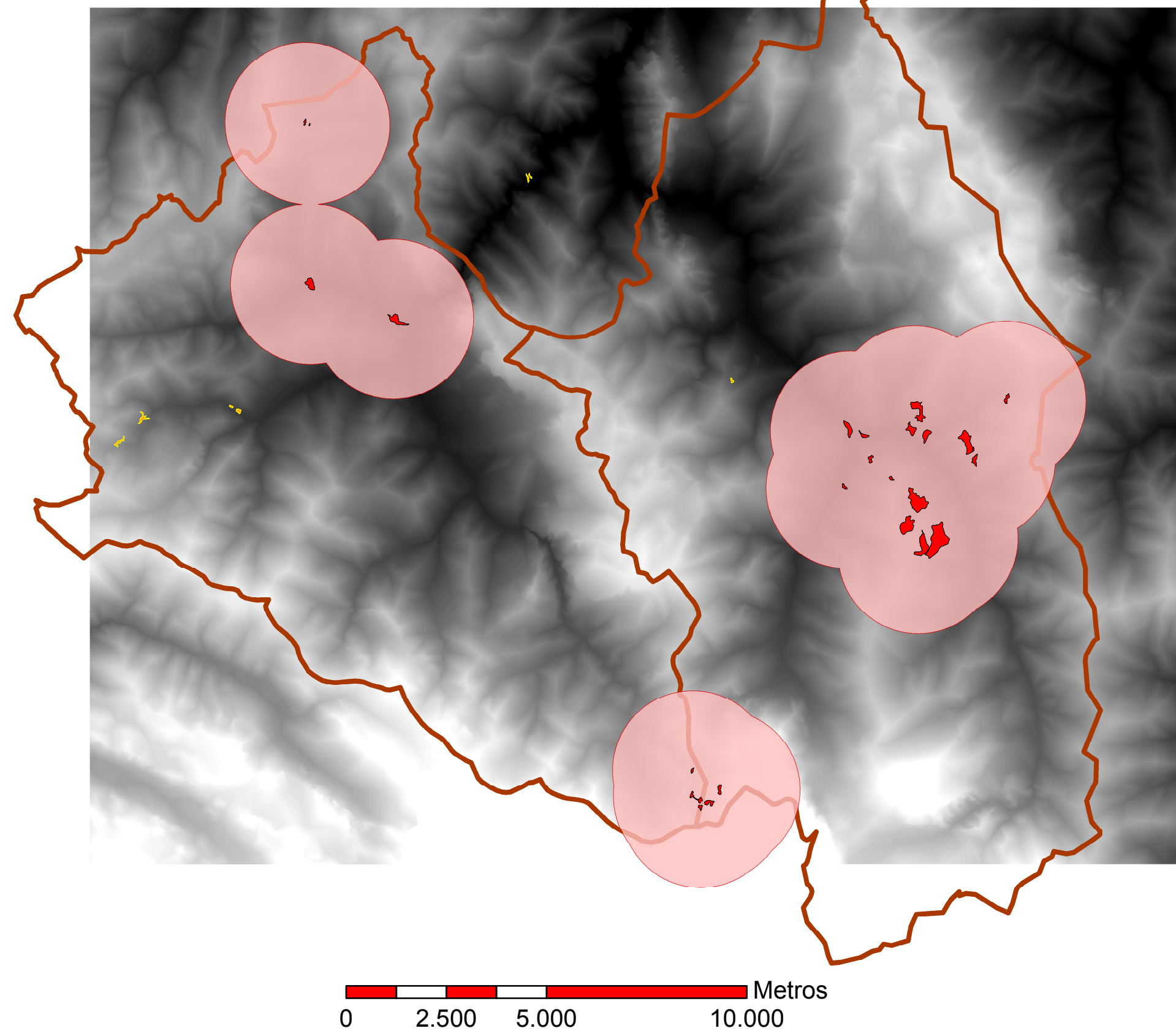

Distribución de depósitos antrópicos localizados en la región de estudio.

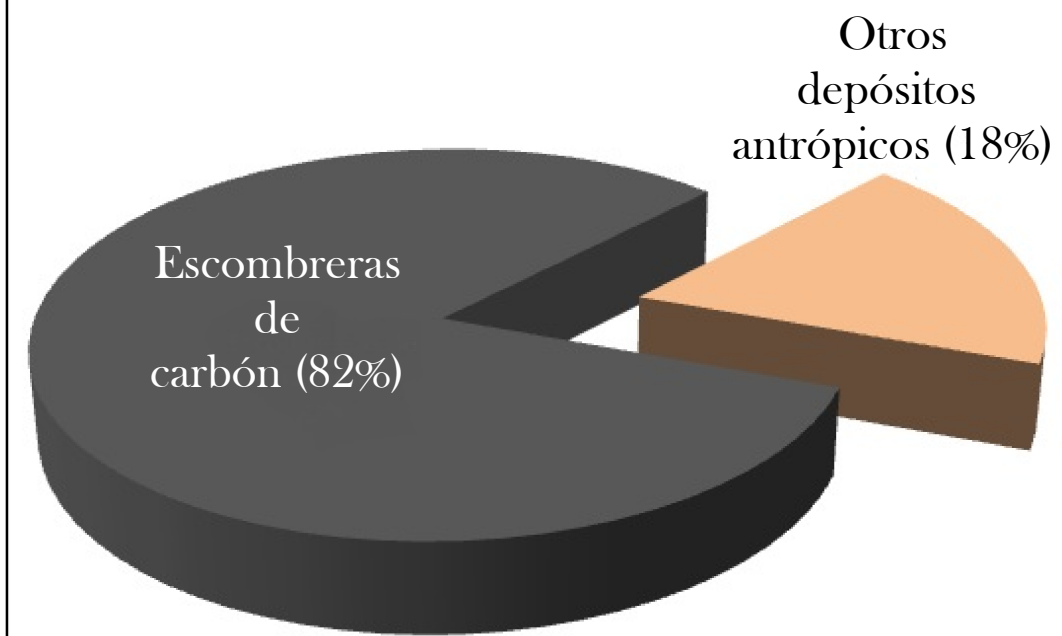

Leyenda

- Escombreras de carbón
- Otros depósitos antrópicos
- Zona de influencia de escombreras
- Concejos: Teverga y Quirós

MDE mejorado

Value

- High : 2155,11
- Low : 204,5

Impacto visual originado por la escombrera medida con levantamiento topográfico (talud + escombrera).



CUENCA VISUAL ORIGINADA POR LAS 25 ESCOMBRERAS DE CARBÓN.

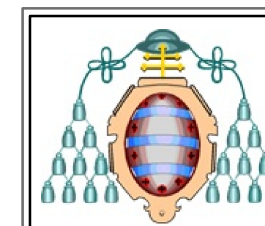
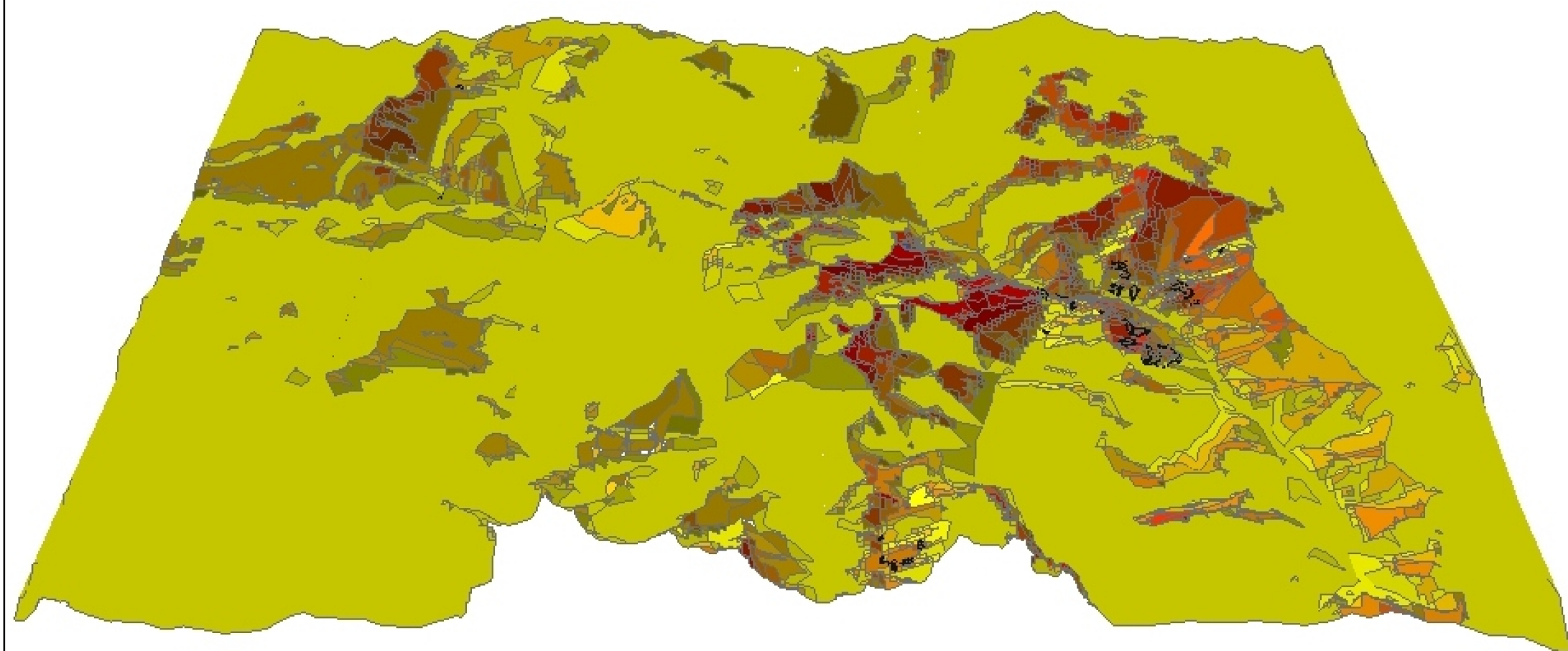

UNIVERSIDAD DE OVIEDO

Escuela Politécnica de Mieres
Máster en Teledetección y SIG

Fecha Junio 2012	Ubicación de escombreras y otros depósitos antrópicos. Zona de influencia de las escombreras localizadas en Teverga y Quirós.	Autor: Diego Fernández García
Escala 1/250.000		Directora: M ^a del Rosario González Moradas
Plano 2/2	Modelizaciones en el ámbito de la I. E. Aplicación en la zona de Quirós y Teverga	