



Universidad de Oviedo
Departamento de H^a. del Arte y Musicología.

La representación del mar en la cornisa cantábrica. 1940- 2005

**Tesis Doctoral presentada por
Jose Luis Cerra Wollstein**

Bajo la dirección de la Doctora Julia M^a. Barroso Villar

Oviedo, junio de 2007



Universidad
de Oviedo

Reservados todos los derechos
© El autor

Edita: Universidad de Oviedo
Biblioteca Universitaria, 2008
Colección Tesis Doctoral-TDR nº 32

ISBN 978-84-691-6699-4
D.L.: AS.05351-2008



Vascos

Fernando de América

(Vitoria, 1866 - 1956)



Marejada (Bermeo) – 1920 – Óleo sobre lienzo – 35,5 x 50 cm.

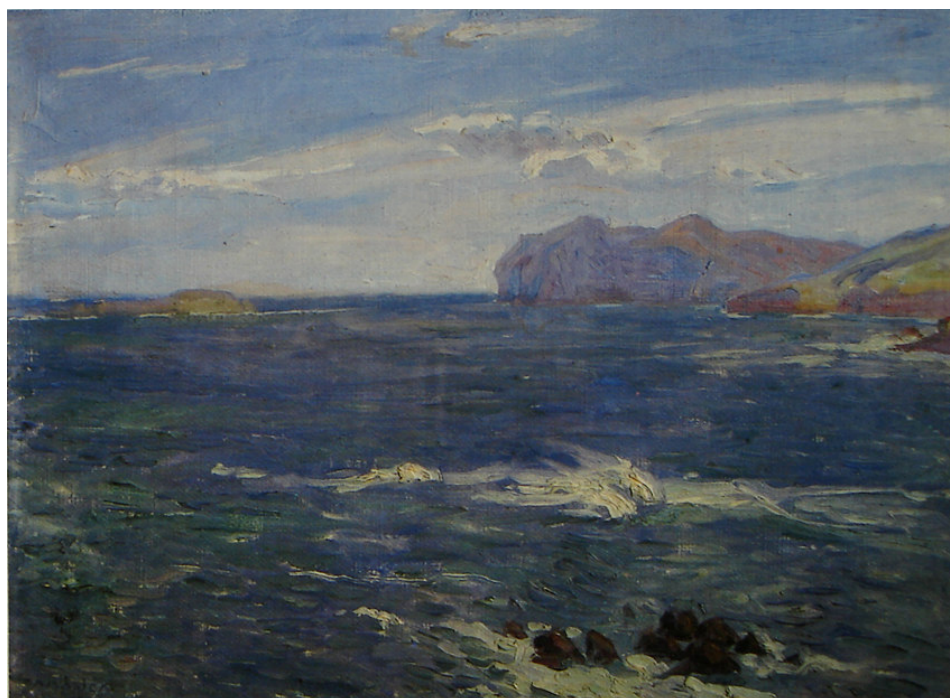

Mar azul y viento sur (Bermeo) – 1920 – Óleo sobre lienzo – 35,5 x 50 cm.



***Cabo Ogoño desde Bermeo* – 1920 – Óleo sobre lienzo – 36 x 50 cm. –
F.América**



***Costa vasca (Bermeo)* – 1920 – Óleo sobre lienzo – 98 x 131 cm. – F.América**



Mar gris y bruma nordeste (Bermeo) – 1920 – Óleo sobre lienzo – 35,5 x 50 cm.



Mar y tierra vascos (Bermeo) – 1921 – Óleo sobre lienzo – 98 x 131 cm. – F.
América



*Estudio <<Lo que ví>> (Y me gusta) (Bermeo) – 1921 – Óleo sobre lienzo – 36,5
x 50,5 cm.*

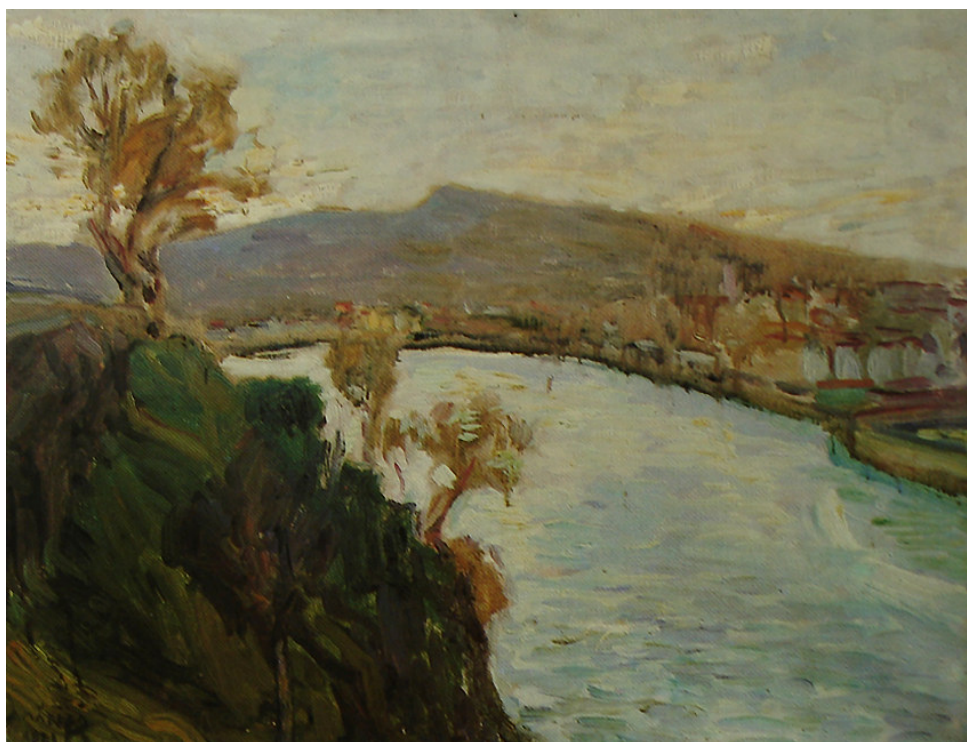

*Entrada de Bermeo – 1921 – Óleo sobre lienzo – 37 x 52 cm. – Fundación
América*



Mar bella (Bermeo) – 1921 – Óleo sobre lienzo – 50 x 37 cm.– Fundación
América



Brecha de sol en el puerto (Bermeo) – 1921 – Óleo sobre lienzo–51 x 37 cm. –
Fundación América



Las islas Cíes desde la ría de Vigo – 1943 – Óleo sobre lienzo– 37 x 53 cm. –
Fundación América.

Julián de Tellaech Aldasoro

(Vergara, Guipúzcoa, 1884 – Lima, 1957)



Puerto de Bermeo – Óleo sobre lienzo – 46 x 63,5 cm. – Colección BBVA



Barcos en el puerto – 1921 – Tinta sobre papel – 36 x 45 cm.



Faenando. Asunto mariner – 1921 – Óleo sobre lienzo – 80 x 79 cm.- Museo de San Telmo



Viejos veleros en el puerto – 1929-30 - Pastel sobre papel – 94 x 94 cm. – Diputación foral de Guipúzcoa



Camión cargando en el puerto – 1924-25 - Óleo sobre lienzo – 24 x 30 cm



Camión cargando en el puerto – 1926-27 - Pastel sobre papel – 74 x 84 cm –
Colección Banco Guipuzcoano



Barcos de vela – 1927-28 - Óleo sobre cartón – 17,5 x 17,5 cm.



Velámenes – 1927-28 - Óleo sobre cartón – 30,8 x 25,3 cm.



Velámenes – 1929-30 - Óleo sobre cartón – 73 x 93 cm.



Mástiles y velas en el puerto – 1931-32 – Pastel sobre papel – 37 x 97,5 cm.



Barcos de vela en el puerto – Óleo sobre lienzo

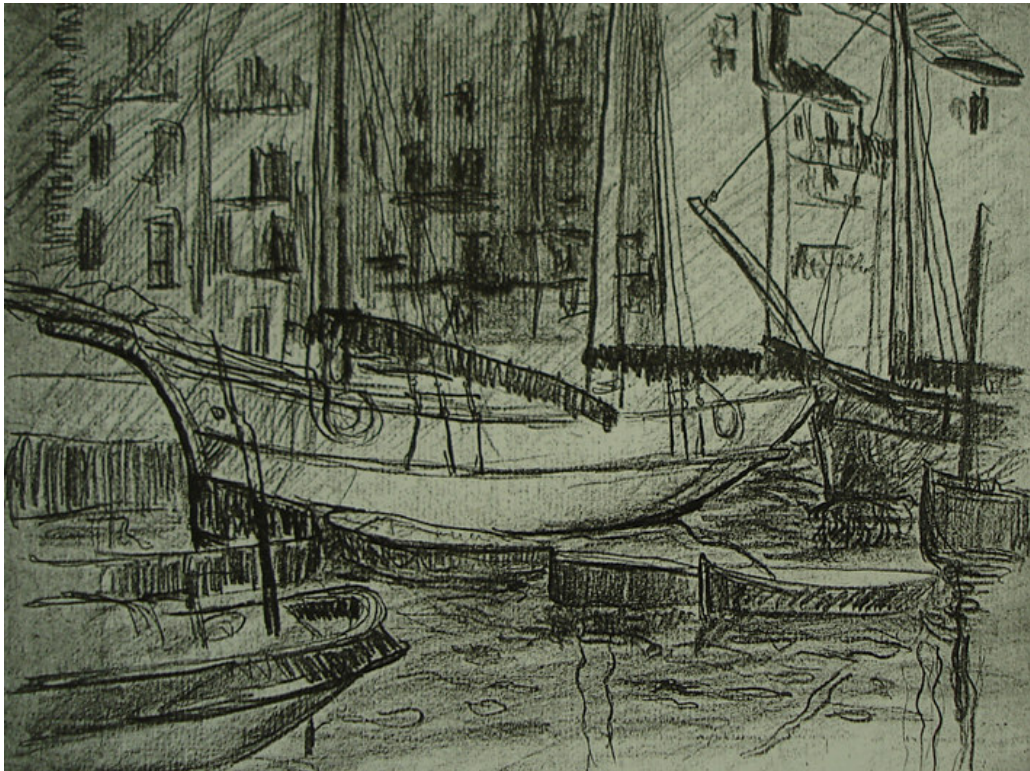

Boceto de un barco - Carboncillo sobre papel

Jesús Apellániz

(Vitoria, 1898 – 1969)

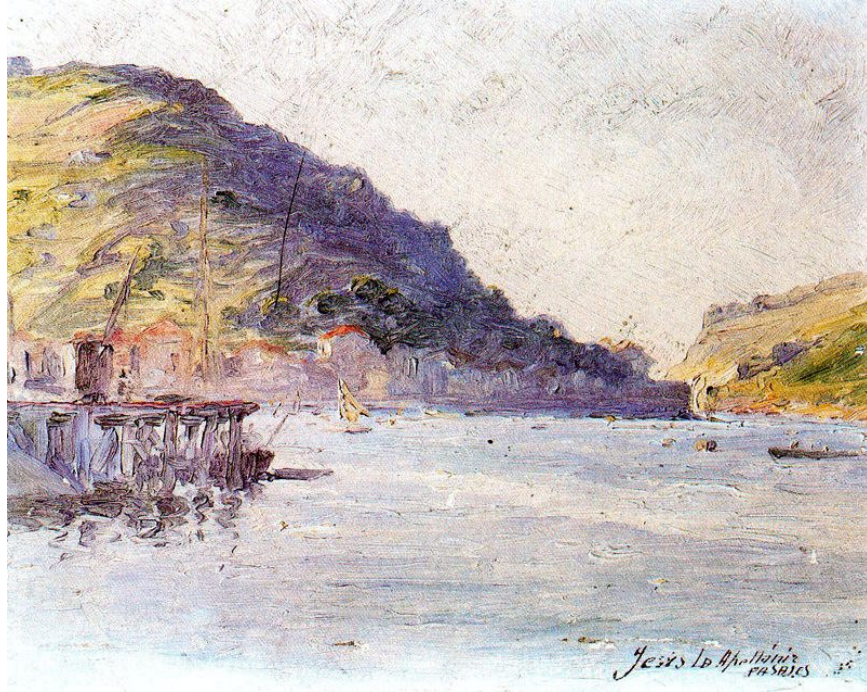

Paisajes de San Juan, Guipúzcoa – 1915 - Óleo sobre cartón - 19 x 24 cm.

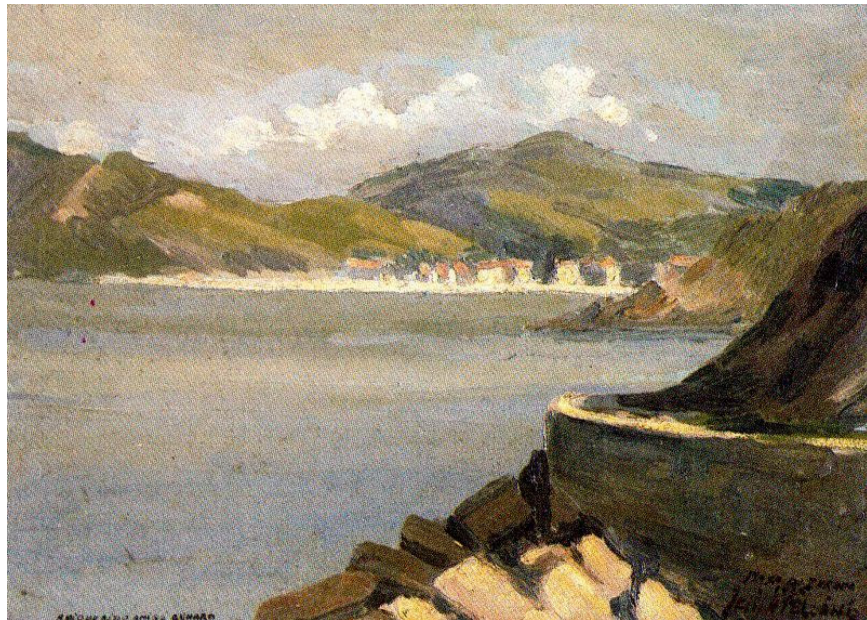

Playa de Zarauz. Guipúzcoa– 1926 - Óleo sobre cartón - 29 x 40 cm.



Muelle de Orio – 1936 - Óleo sobre lienzo - 52 x 46 cm.



Puerto de Orio, Flota azul. Guipúzcoa– 1932 - Óleo sobre lienzo- 82 x 71 cm.



Puerto de Guetaria, día gris. Guipúzcoa – 1941 - Óleo sobre lienzo - 77 x 61 cm.



Puerto vasco – 1941 – Óleo sobre lienzo - 89 x 128 cm.



Marina. Zarauz. Guipúzcoa - 1946 - 48. Óleo sobre táblex - 87 x 128 cm.



Marina, rompiente en la roca - 1948 - Óleo sobre lienzo - 81 x 100 cm.

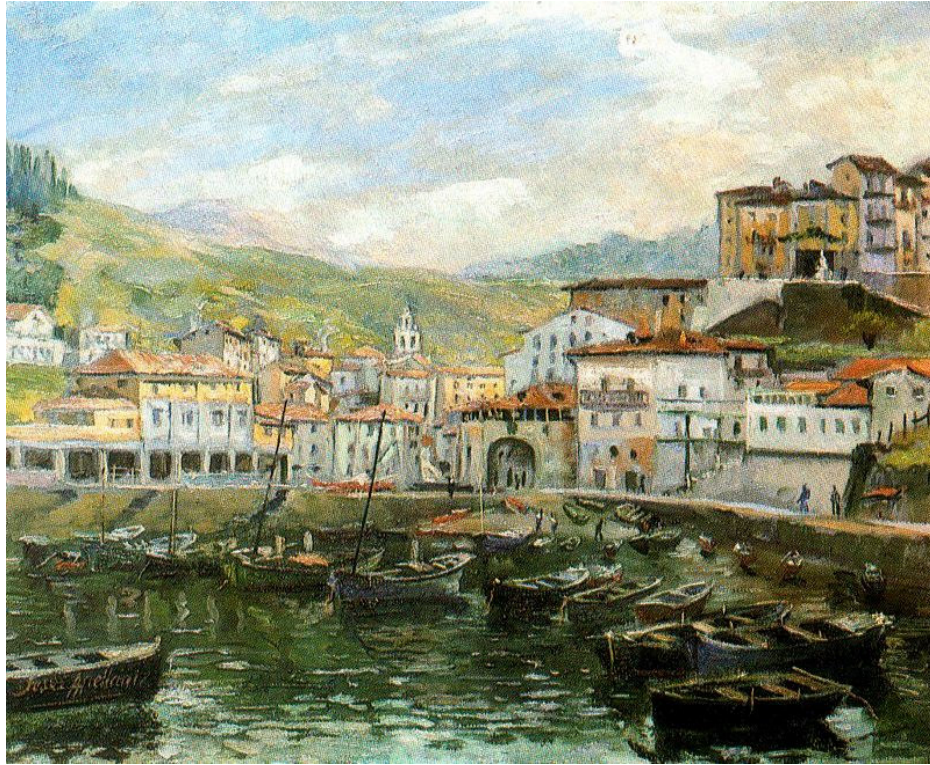

Puerto de Motrico. Guipúzcoa – 1952. Óleo sobre lienzo. 46 x 55 cm.



Laredo – 1953 - Óleo sobre táblex - 39x46 cm.



Dizdiritzak-Reflejos. Orio – 1957 - Óleo sobre tabla. 50 x 38 cm.



Cannes – 1960. Óleo sobre táblex. 24,5 x 29,5 cm.

Bernardino Bienabe Artía

(Irún, 1899 – Echalar, Navarra, 1987)



Gabarras – 1923 - Óleo sobre cartón – 38 x 48 cm.



El viejo puerto de Irún – 1930 – Óleo sobre lienzo – 45 x 57 cm.



Marina – 1954/77 - Óleo sobre cartón – 17,5 x 25,5 cm.



Amute, marea baja – 1954/77 - Óleo sobre cartón – 37 x 45 cm.



Fuenterrabía – 1954/77 - Óleo sobre lienzo – 52 x 72 cm.



Galeón – 1954/77 - Óleo sobre lienzo – 52 x 63 cm.



Arrantzale en el puerto – 1950 – Óleo sobre lienzo



Barcos en el Bidasoa – 1973 – Óleo sobre lienzo – 48 x 58 cm.



Pescadores – Óleo sobre tabla -48 x 61 cm.



Siras. Día de nieve - Óleo sobre lienzo – 53 x 65 cm.



Siras – 1970



Paisaje

Antonio Santafé Largacha

(Bilbao, 1912 – 1985)



Regatas – 1959 - Óleo sobre lienzo - 120 x 60 cm.



Amanecer – 1964 - Óleo sobre lienzo - 60 x 73 cm.



Sol de tarde – 1968 - Óleo sobre lienzo - 60 x 73 cm.



La vela amarilla – 1968 - Óleo sobre lienzo - 73 x 60 cm.



Neguri – 1969 - Óleo sobre lienzo - 73 x 60 cm

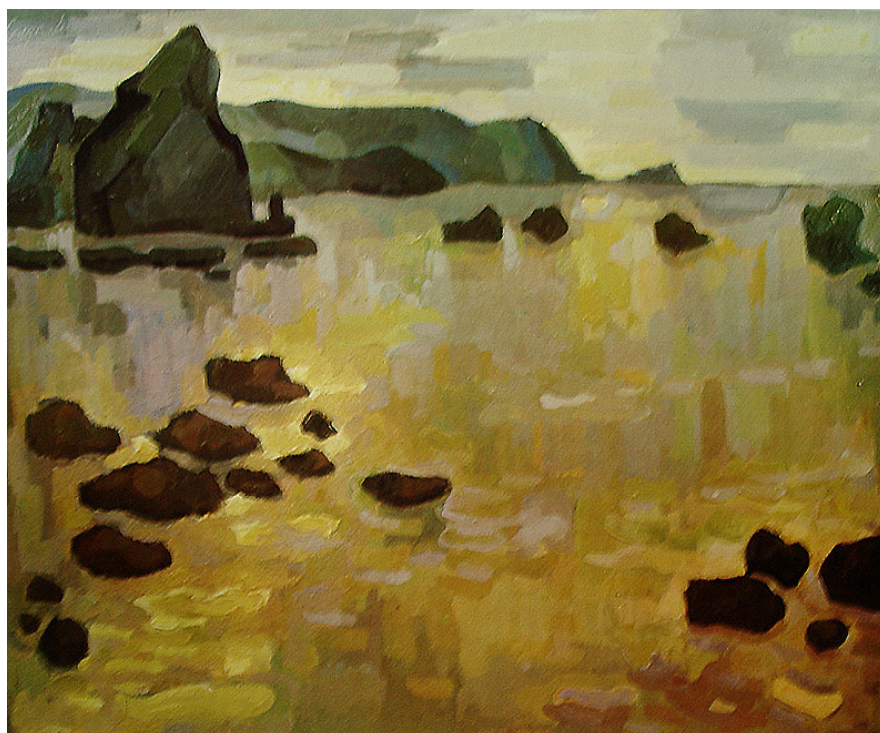

Rocas de Baquio – 1973 - Óleo sobre lienzo - 81 x 100 cm.



Regatas – Óleo sobre lienzo - 60 x 73 cm.



Rocas de Baquio - Óleo sobre lienzo - 81 x 100 cm.



Regatas – Acuarela sobre papel

Menchu Gal

(Irún, 1922)



Ondarraitz – 1935 - Óleo sobre tabla – 13,5 x 30 cm.



Fuenterrabía – 1955 - Óleo sobre tabla – 32 x 72 cm.

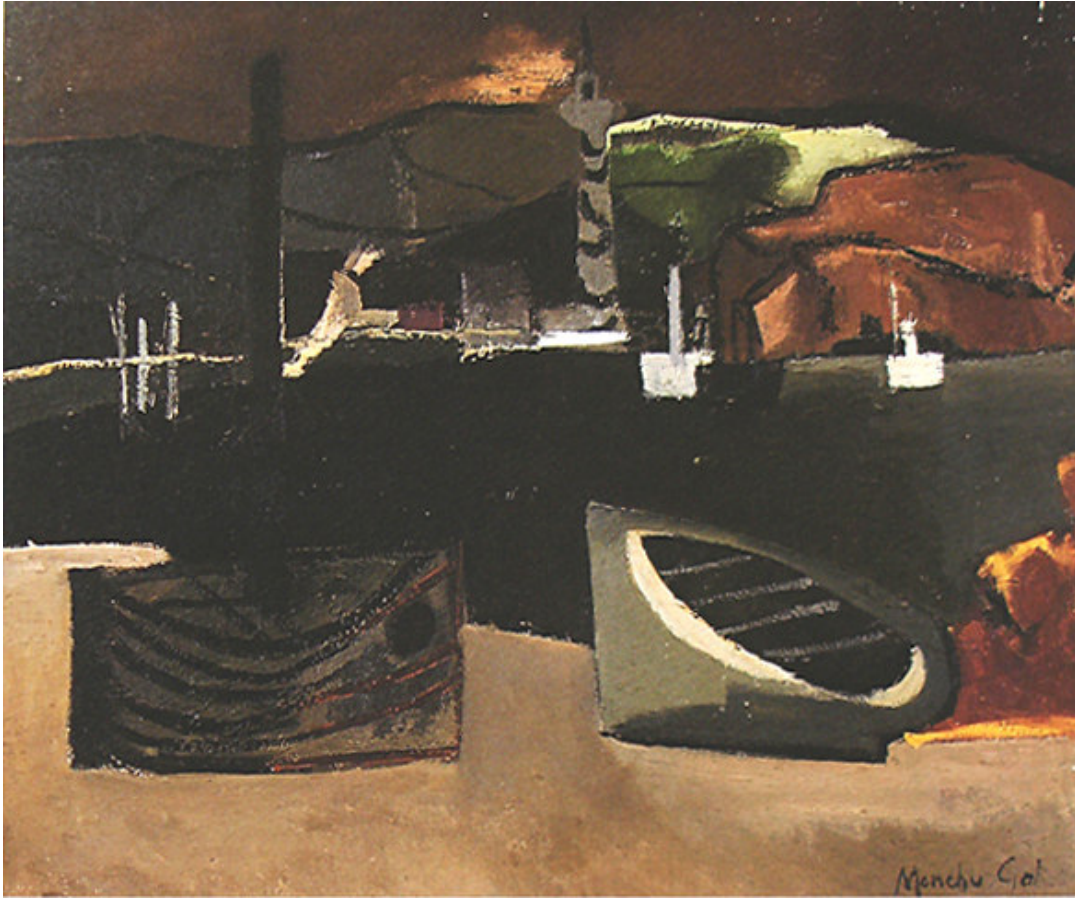

Pasajes – 1959 - Óleo sobre lienzo – 54 x 66 cm.



Playa de Navia – 1968/70 - Óleo sobre lienzo – 81 x 130 cm.



La bandera amarilla – 1970/90 - Acuarela y lápiz blanco sobre papel – 28 x 41 cm.

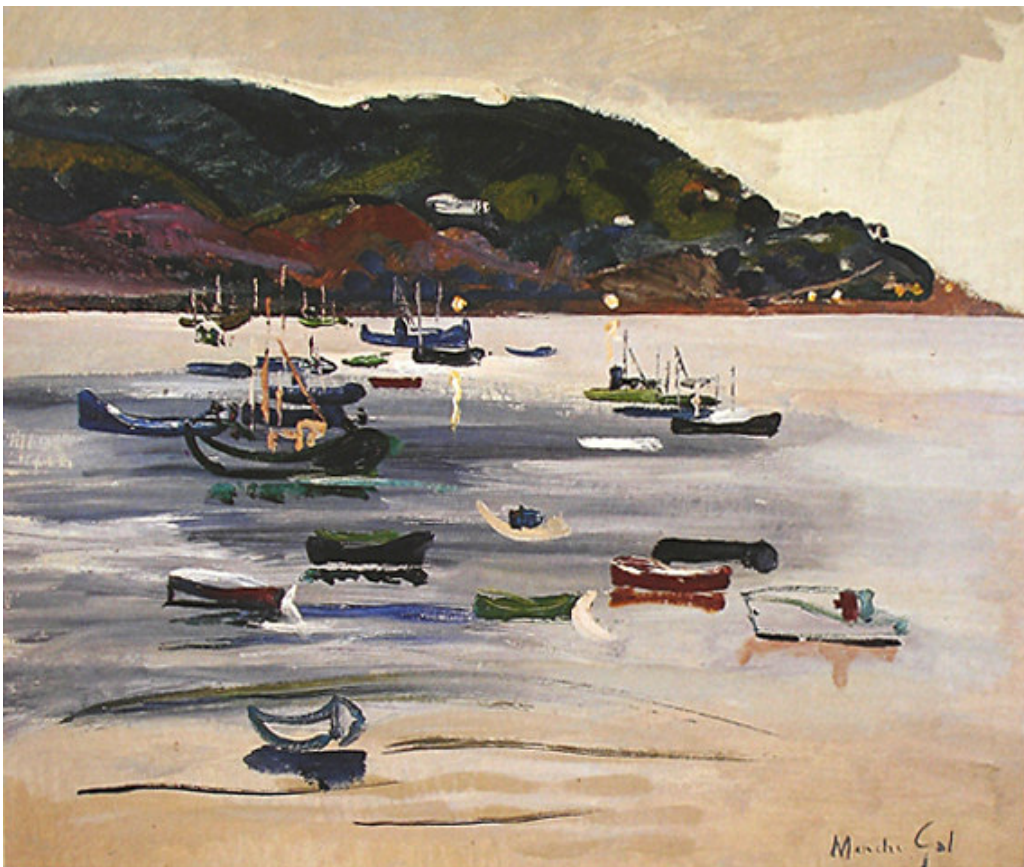

Barcas al atardecer (Fuenterrabía) – 1982 - Óleo sobre lienzo – 81 x 100 cm.



Pasajes - 1986 - Acuarela sobre papel – 32 x 46 cm.



El barco azul - Acuarela sobre papel – 32 x 45 cm.



Puntal de Ondarraitz - Acuarela sobre papel – 34 x 49 cm.



Arenales de Fuenterrabía – Óleo sobre tablex – 99'5 x 99'5 cm.



Bajamar - Acuarela sobre papel – 32 x 48 cm.



Figuras en la playa de Ereaga - Óleo sobre lienzo – 81 x 100 cm.

Ramón Barreiro Bengoa

(Bilbao, 1923)



Pesqueros. Orio – 1963 – Acuarela sobre papel – 65 x 90 cm. - Colección del artista



Puerto de Bermeo – 1965 – Acuarela sobre papel – 99 x 52 cm.

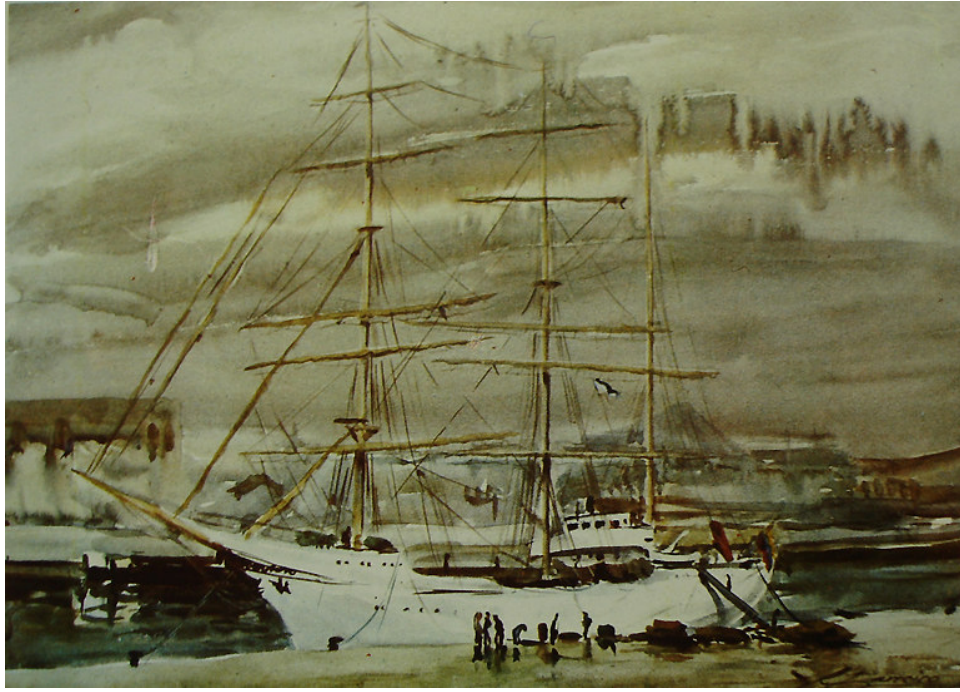

Listos para zarpar. El "Gloria" en Deusto- 1968 – Acuarela sobre papel – 70 x 70 cm.



Santander. Dársena - 1972 – Acuarela sobre papel – 52 x 67 cm.



Bermeo. Pleamar– 1973 – Acuarela sobre papel – 57 x 77 cm.



Barcas varadas. Bermeo – 1973 – Acuarela sobre papel – 30 x 40 cm.



Pescadores. Baquío – 1975 – Acuarela sobre papel – 65 x 90 cm.



Playa en invierno. Baquío– 1979 – Acuarela sobre papel – 59 x 67 cm.

José Luis Sanz Magallón

(Zarauz, 1926 – Madrid, 2000)

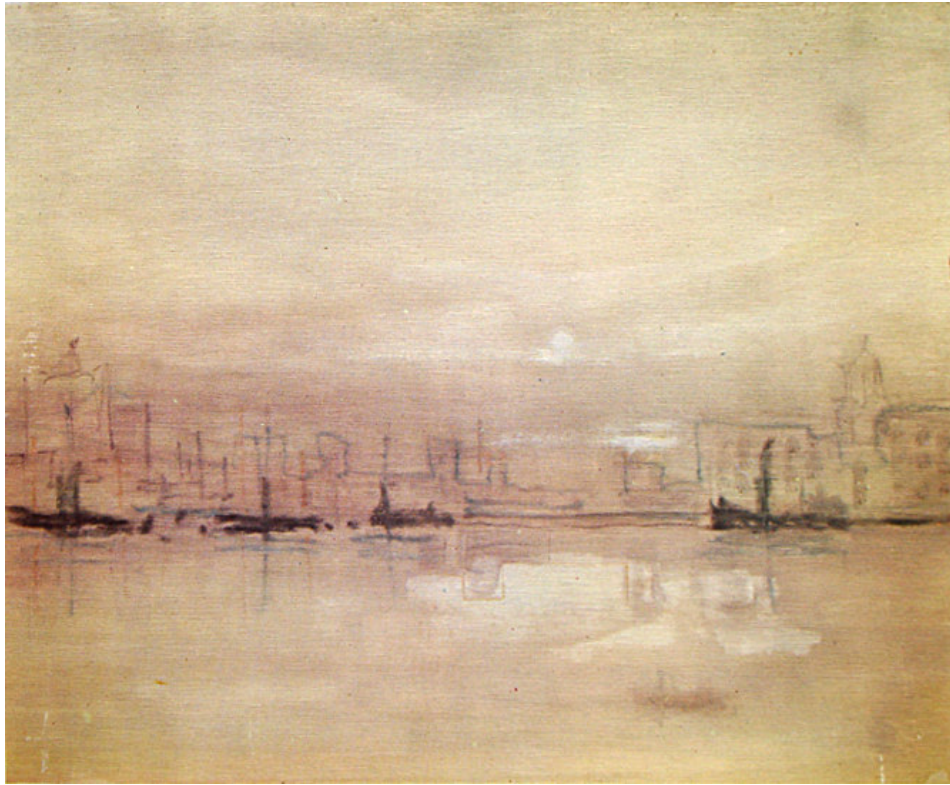

***Silueta* – Acuarela sobre papel – 50 x 65 cm.**



***San Sebastián* – Acuarela sobre papel – 46 x 65 cm.**



Reflejo en Cannes – Óleo sobre lienzo – 38 x 71 cm.



Bermeo – Óleo sobre lienzo – 65 x 92 cm.

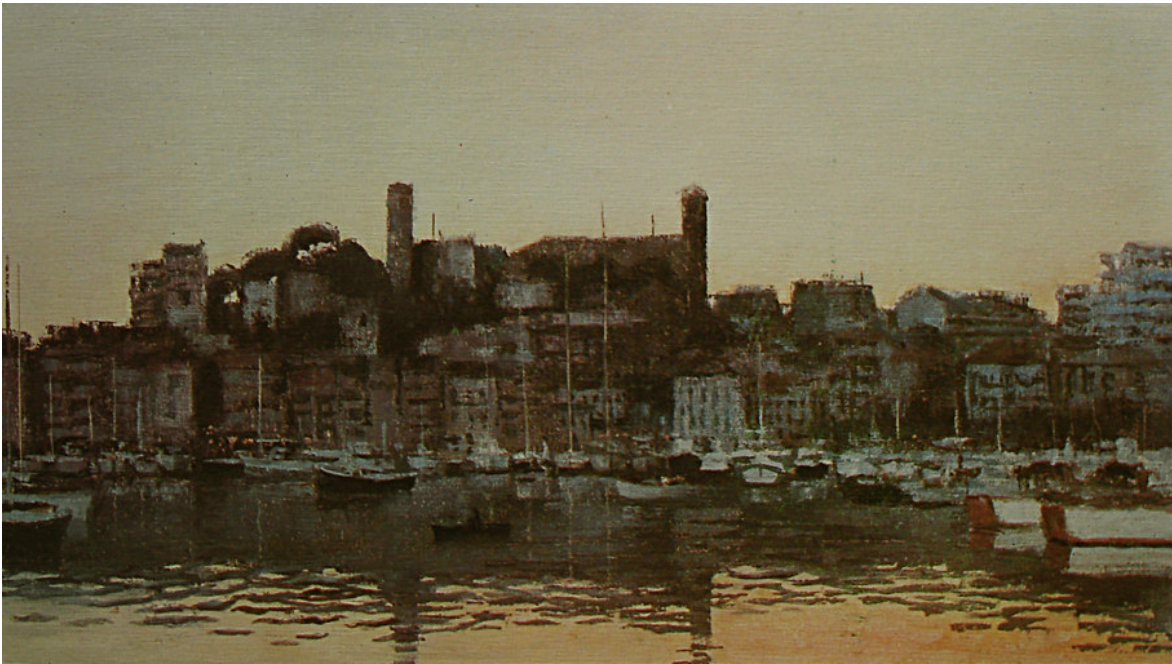

Atardecer en Cannes – Óleo sobre lienzo – 38 x 71 cm.



San Juan de Luz – Óleo sobre lienzo – 65 x 92 cm.



Guetaria – Óleo sobre lienzo – 65 x 92 cm.



Nubes en La Manga – Óleo sobre lienzo – 35 x 70 cm.

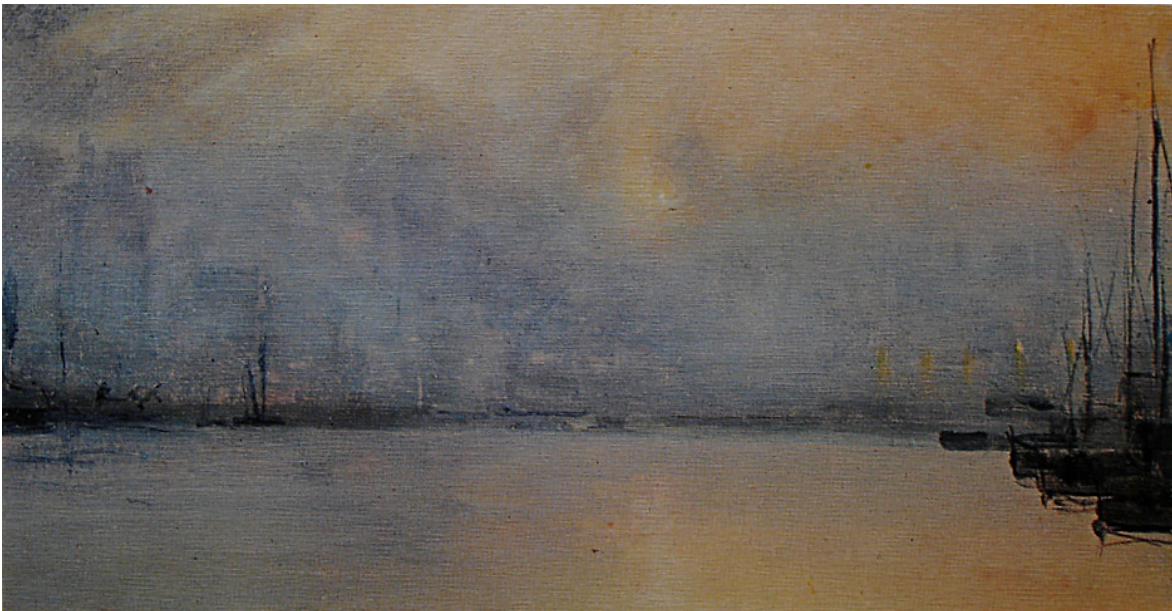

Bruma espesa – Óleo sobre lienzo – 26 x 52 cm.



Reflejos en el mar Menor – Óleo sobre lienzo – 35 x 73 cm.



La Manga – Óleo sobre lienzo – 35 x 73 cm.



Bahía de Cádiz – Óleo sobre lienzo – 60 x 92 cm.

Gonzalo Chillida

(San Sebastián, 1926)



***Puntas* – 1954 – Óleo sobre tabla – 25 x 35 cm.**



***Puntas* – 1954 – Óleo sobre lienzo – 25 x 35 cm.**



***Marina* – 1955 – Óleo sobre cartón – 25 x 40 cm.**



***Arenas* – 1964 – Óleo sobre lienzo – 27 x 16 cm.**



***Arenas* – 1964 – Óleo sobre lienzo – 27 x 16 cm.**



***Arenas* – 1964 – Óleo sobre lienzo – 17 x 16,5 cm.**



Marina – 1965 – Óleo sobre lienzo – 135 x 70 cm. – Fundación Juan March



Arenas – 1976 – Óleo sobre lienzo – 97 x 146 cm.



***Marina* – 1978 – Óleo sobre cartón – 29 x 25 cm.**



***Marina* – 1978 – Óleo sobre cartón – 29 x 25 cm.**



***Marina* – 1999 – Óleo sobre cartón – 120 x 120 cm.**



***Marina* – 2005 – Óleo sobre cartón – 59 x 20,5 cm.**

José Gracenea

(Irún, 1927)



Día gris - 1956 – Óleo sobre lienzo– 54 x 73 cm.



Paisaje finlandés - 1957 – Óleo sobre lienzo– 34 x 65 cm.



Helsinki - 1957 - Óleo sobre lienzo - 54 x 65 cm.



Las rederas - 1961 - Óleo sobre lienzo - 70 x 90 cm.



Marina en Fuenterrabía - 1967 - Óleo sobre lienzo - 54 x 81 cm.



Bajamar - 1968 - Óleo sobre lienzo - 83 x 102 cm.



Arena y agua – 1972 - Óleo sobre lienzo– 71 x 97 cm.



Hegohazia itsasoan - 1990 – Óleo sobre lienzo– 114 x 146 cm.

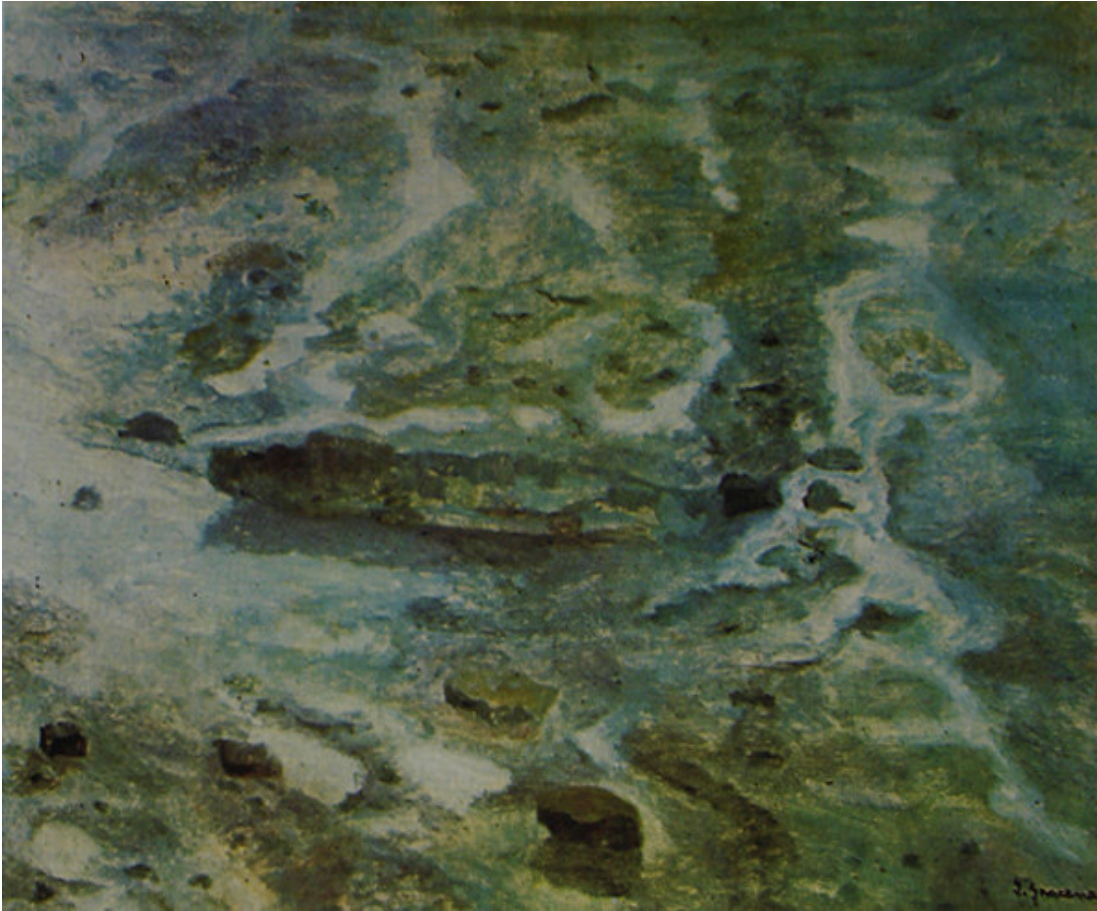

Arena y agua - Óleo sobre lienzo- 81 x 100 cm.



Marina - Óleo sobre lienzo - 50 x 73 cm.

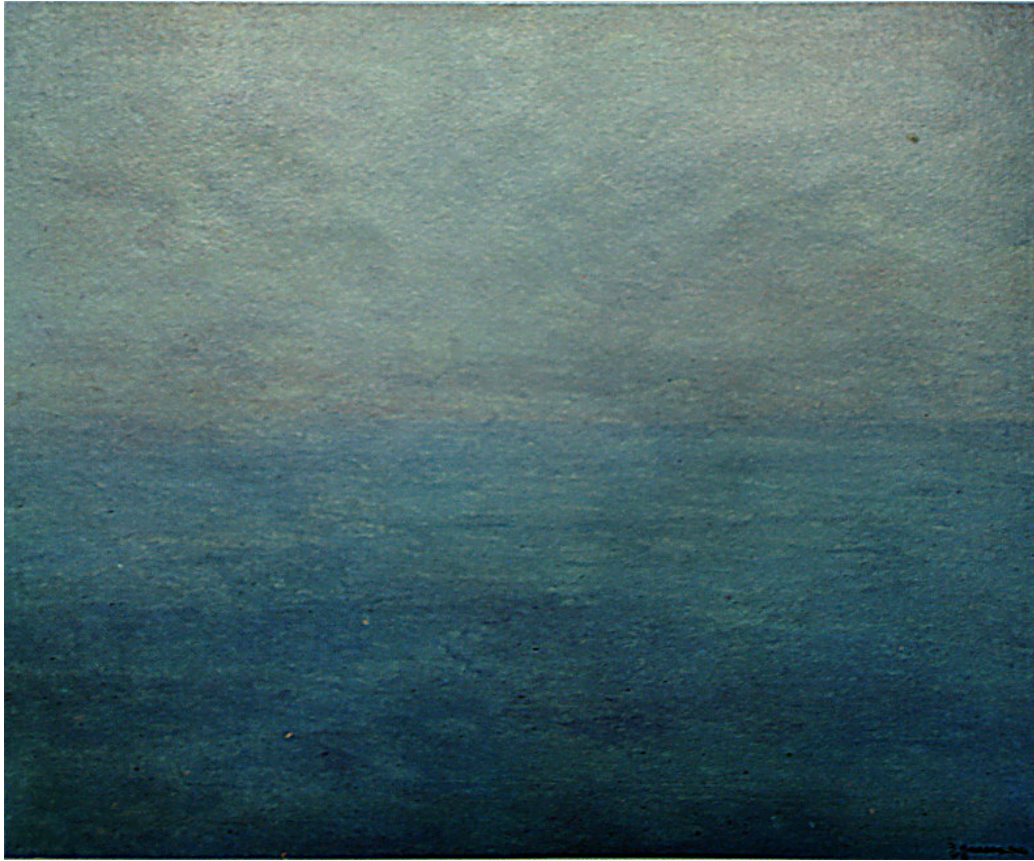

*Las nubes y el mar, abrazados están, no hay hombres ni barcos y canta el mar –
Óleo sobre lienzo – 81 x 100 cm.*



No cantan las olas, reposa el mar – Óleo sobre lienzo – 65 x 92 cm..

Andrés Apellániz Ibarra

(Vitoria, 1928)



Guetaria – 1978 – Óleo sobre lienzo – 50 x 61 cm.



Zarauz desde “el ratón” de Guetaria – 1982 – Óleo sobre lienzo – 24 x 33 cm.



Balandros en Altea – 1997 – Óleo sobre lienzo – 24 x 33 cm.



Atardecer, isla Mitjana y acantilados del Arabit, Benidorm – 1997 – Óleo sobre lienzo – 24 x 33 cm.



Benidorm – 1987 – Óleo sobre lienzo – 14 x 21 cm.



Costa vasca, Bermeo – 1995 – Óleo sobre lienzo – 65 x 100 cm.



Panorámica de Lequeitio – 1995 – Óleo sobre lienzo – 65 x 100 cm.



La costa desde Guetaria, al fondo Zarauz–1996 –Óleo sobre lienzo – 33 x 41 cm.



Playa de Arretaria, Sopelana – 1997 – Óleo sobre lienzo – 60 x 73 cm.



Rincón del puerto, Mundaca – 1997 – Óleo sobre lienzo – 50 x 61 cm.



San Sebastián desde Igeldo – 1997 – Óleo sobre lienzo – 60 x 73 cm.



Atardecer de verano, Puerto de Guetaria – 1997 – Óleo sobre lienzo – 60 x 73 cm.

Julio García Sanz

(Burgos, 1935)



Cartel del Club de pesca de atún de San Juan de Luz – 1958 – Gouache – 100 x 70 cm.



Capeando el temporal (Velero) – 1975 – Óleo sobre madera – 24 x 33 cm.



Bajamar en La Concha – 1979 – Óleo sobre lienzo – 50 x 65 cm.



Descanso en el puerto – 1980 – Óleo sobre madera – 50 x 56 cm.



Pasajes de San Juan – 1982 – Acuarela sobre papel – 50 x 70 cm.



Arenas – 1985 – Óleo sobre madera – 8 x 13 cm.



El pesquero varado – 1989 – Acuarela sobre papel – 55 x 77 cm.



Rincón del puerto – 1991 – Óleo sobre lienzo – 24 x 33 cm.



Vuelta de la pesca (Pasajes de San Juan) – 1996 – Óleo sobre lienzo – 46 x 55
cm.

Fernando Ripalda

(Gecho, 1937)

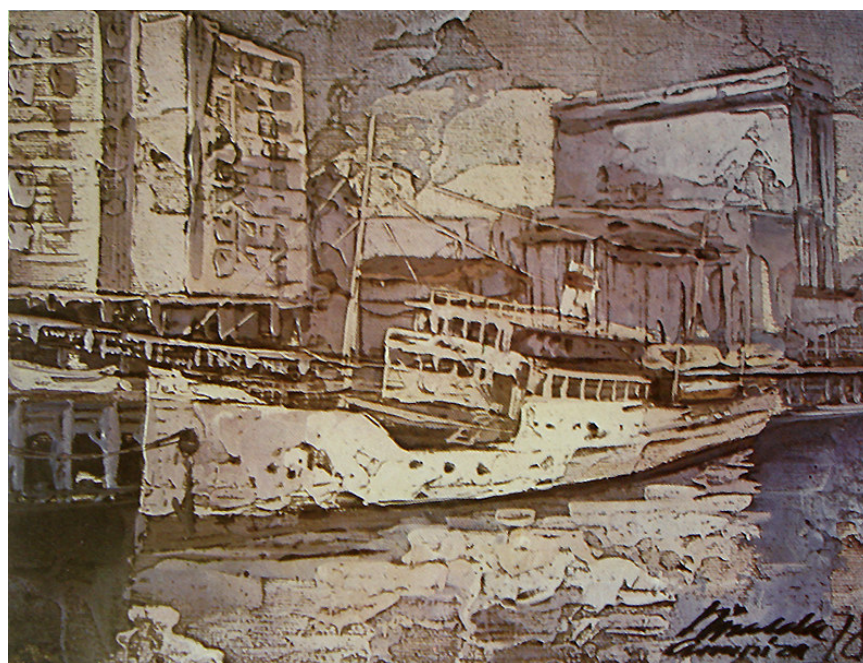

El “Consulado de Bilbao” – Óleo sobre lienzo - 24 x 33 cm.



Lequeitio – Óleo sobre lienzo - 33 x 41 cm.



Vista de Arminza – Óleo sobre lienzo - 27 x 35 cm.

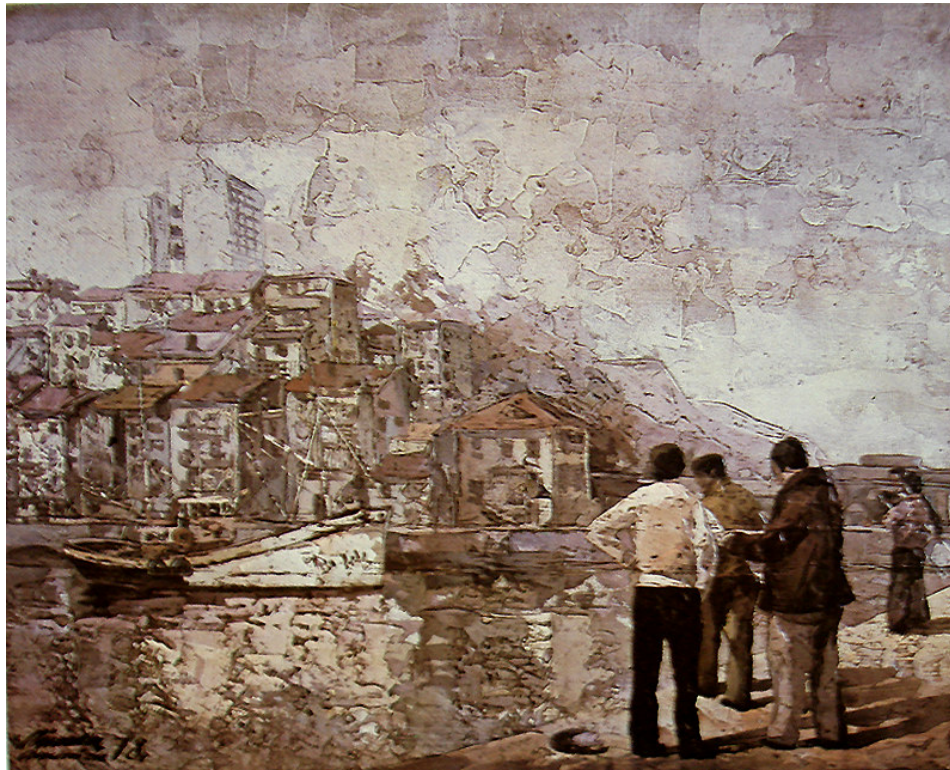

Ángulo de Bermeo – Óleo sobre lienzo - 65 x 81 cm.

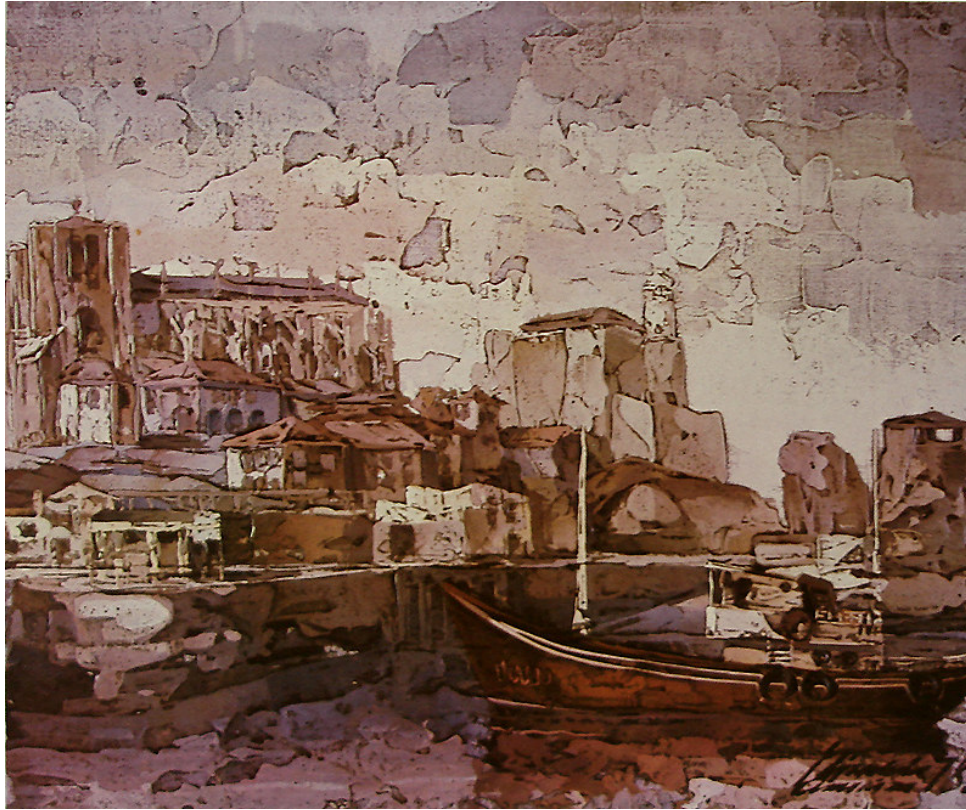

Castro Urdiales. Vista obligada – Óleo sobre lienzo - 50 x 65 cm.



Santa Ana. Castro Urdiales– 1978 - Óleo sobre lienzo - 50 x 65 cm.



Domingo por la mañana. Lequeitio – Óleo sobre lienzo - 33 x 46 cm.

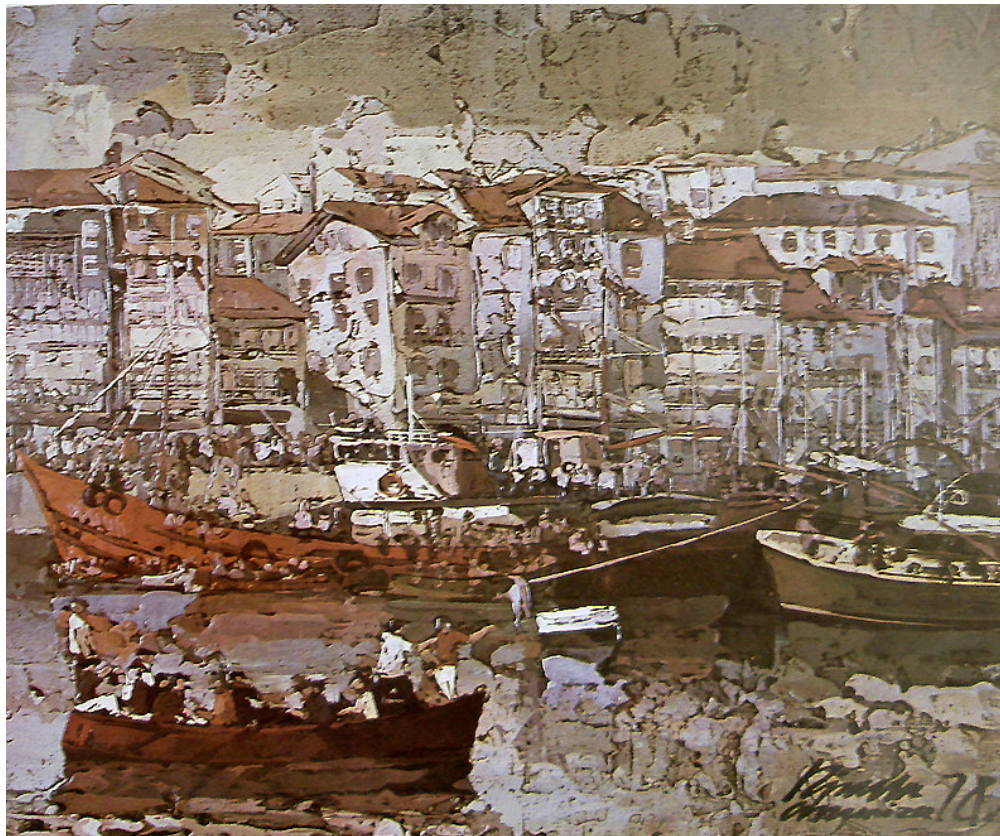

Lequeitio. Fiesta de los gansos – Óleo sobre lienzo - 46 x 55 cm.

Rafael Basterra

(Bilbao, 1940)



Barcos anclados. Bilbao – Óleo sobre lienzo - 46 x 55 cm.



Paso del bote. Erandio – Óleo sobre lienzo - 46 x 55 cm.



San Sebastián – Óleo sobre lienzo - 31 x 45 cm.



Playa de la Concha. San Sebastián – Óleo sobre lienzo - 46 x 55 cm.



San Sebastián – Óleo sobre lienzo - 50 x 61 cm.



Las Arenas. Puerto – Óleo sobre lienzo - 46 x 61 cm.



Lequeito – Óleo sobre lienzo - 46 x 51 cm.



El "Gloria". Astilleros de Celaya – Óleo sobre lienzo - 46 x 61 cm.



San Sebastián – Óleo sobre lienzo - 45 x 55 cm.



Algorta - Óleo sobre lienzo - 50x65 cm.



El Pico del Loro - Óleo sobre lienzo - 70 x 90 cm.



Monte Igeldo - San Sebastián - Óleo sobre lienzo - 68 x 81 cm.

Clara Gangutia

(San Sebastián, 1952)



Playa de La Zurriola – 1970 – Lápiz sobre papel – 100 x 150 cm.

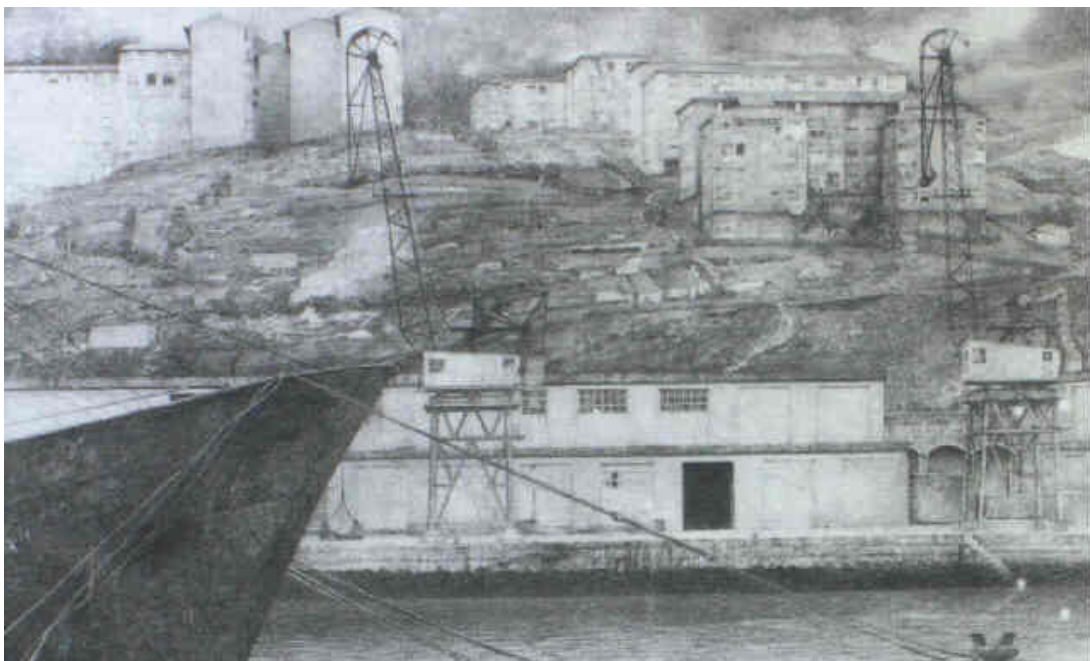

Puerto de pasajes - 1986 - Acuarela sobre papel - 53 x 74cm.



Monpás – 1986 - Óleo sobre lienzo – 95 x 195 cm. – Diputación Foral de Guipúzcoa



La sombra del reloj – 1987 - Óleo sobre lienzo – 116 x 89 cm.



Ondarroeta tras la riada – 1988 - Óleo sobre lienzo – 50 x 130 cm.



Contaminación – 1989 - Óleo sobre lienzo – 40 x 77 cm.



Piragüista – 1994 - Óleo sobre lienzo – 50 x 61 cm.



Bañista – 1994 - Óleo sobre lienzo – 50 x 61 cm. (Díptico)



Playa de Zarauz – 1997 - Óleo sobre lienzo – 57 x 41 cm.



Playa de la Arena – 2000 - Óleo sobre lienzo – 97 x 195 cm.



Club de regatas de Gijón - 1998 - Óleo sobre lienzo - 80x80cm.



El "ratón" de Guetaria - 1998 - Óleo sobre lienzo - 25 x 39 cm.

Jose Ibarrola

(Bilbao, 1955)



***La ola* - 1997 – Acrílico sobre tablero – 160 x 86 cm.**



***Sube la marea* - 1999 – Acrílico sobre tablero – 69 x 69 cm.**



De memoria el mar - 1999 – Acrílico sobre tablero – 366 x 170 cm.



Espuma de hierro - 2000 – Acrílico sobre tablero – 160 x 100 cm.



Pareja de cañas - 2000 – Acrílico sobre tablero – 122 x 70 cm.



La piedra dormida - 2000 – Acrílico sobre tablero – 122 x 90 cm.



Restos de marejada - 2000 – Acrílico sobre tablero – 122 x 80 cm.

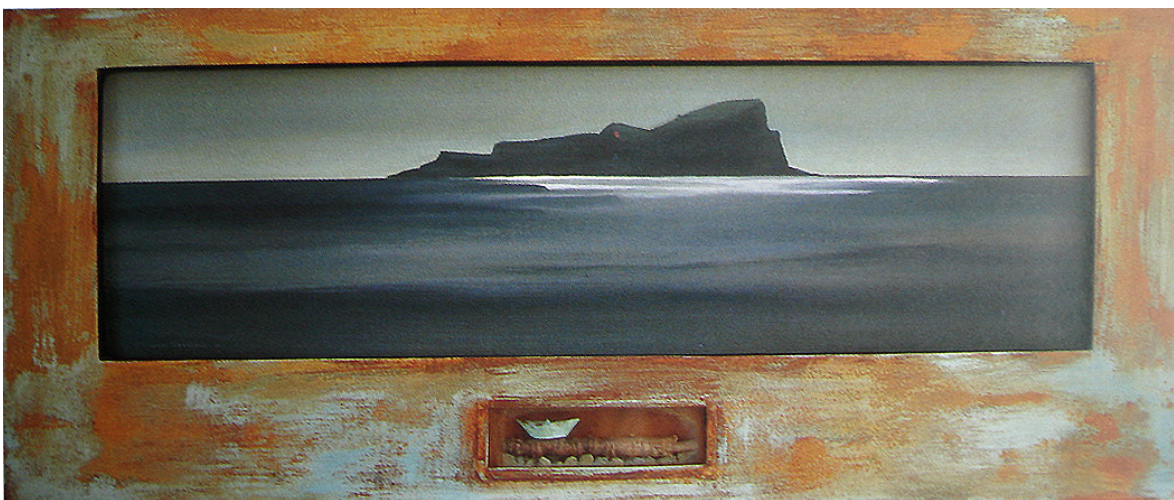

Izaro - 2000 – Acrílico sobre tablero – 122 x 50 cm.



Soledad - 2000 – Acrílico sobre tablero – 122 x 80 cm.